Manual do Visual Practice

Férias

Para efetuar o cálculo de férias, acessar o menu **Cálculos\Férias**. O cálculo pode ser feito de forma geral ou individual.

Cálculo Geral de Férias

Para fazer o processo de cálculo geral de férias, normalmente para férias coletivas, temos como determinar várias opções, como segue abaixo:

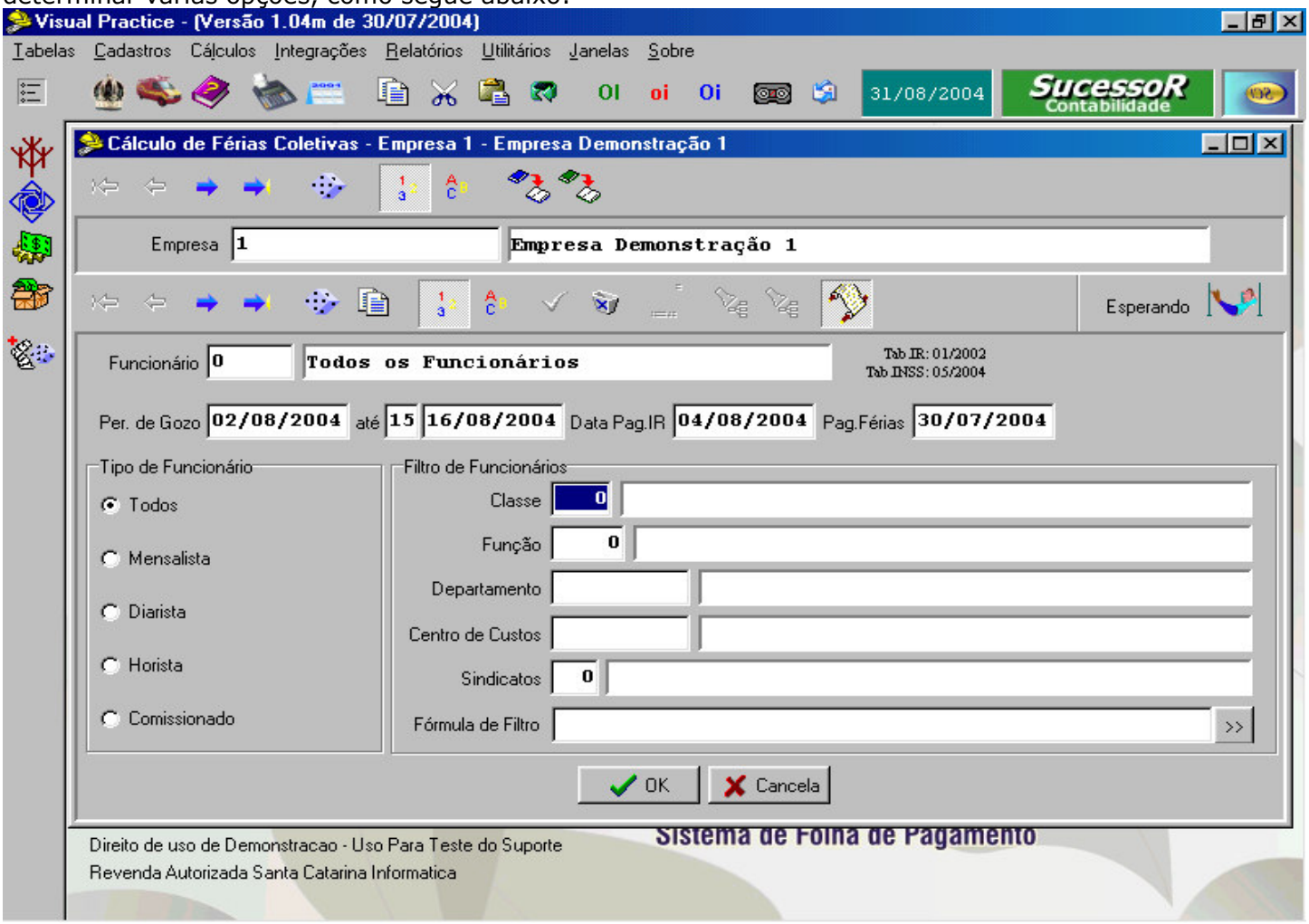

Importante: O parâmetro no cadastro de empresa **"mudar período aquisitivo em férias coletivas para funcionários com menos de 12"**, na aba **"parâmetros gerais 2"**, verifica se o início do período aquisitivo deve ou não ser alterado para o primeiro dia de gozo das férias, nos funcionários com menos de 12 meses trabalhados. Nos demais funcionários o período aquisitivo será alterado automaticamente.

Exemplo:

Alterando o período aquisitivo:

Funcionário admitido em 20/09/2003.
Período aquisitivo: 20/09/2003 a 19/09/2004.
Férias coletivas de 20/12/2003 a 04/01/2003.
Novo período aquisitivo: 20/12/2003 a 19/12/2004.

Não alterando o período aquisitivo:

Funcionário admitido em 20/09/2003.
Período aquisitivo: 20/09/2003 a 19/09/2004.
Férias coletivas de 20/12/2003 a 04/01/2003.
Permanece o período aquisitivo de 20/09/2003 a 19/09/2004 com 16 dias já gozados.

Campo **Empresa** – Informar o código da empresa. Se informado **0** (**zero**) serão calculadas as férias de todas as empresas. Para selecionar empresas, utilize este ícone ou **ALT+F9**.

Campo **Funcionário** – Informar **0** (**zero**) para calcular todos os funcionários. Para selecionar funcionários, utilize este ícone ou **CONTROL+F9.**

Campo **Período de Gozo** – informar data em que iniciará as férias.
Campo **Até** – informar quantidade de dias de férias.

Campo **Data Pagamento IR** – o sistema trará uma data automaticamente, conforme a data prevista para pagamento do IR referente férias, ou seja, na próxima quarta-feira útil após o pagamento das férias. Esta data pode ser alterada.
Campo **Pagamento Férias** – o sistema trará uma data automaticamente, conforme a data prevista para Pagamento das férias, que deve ser 2 (dois) dias úteis antes do início das férias.

Tipo de Funcionário:
Campo **Todos –** efetua cálculo de férias para todos funcionários.
Campo **Mensalista –** efetua cálculo de férias somente para funcionários mensalistas.
Campo **Diarista –** efetua cálculo de férias somente para funcionários diaristas.
Campo **Horista –** efetua cálculo de férias somente para funcionários horistas.
Campo **Comissionado –** efetua cálculo de férias somente para funcionários comissionados.

Cálculo Individual

Para calcular férias por funcionário, depois de informado o código da empresa, informar o código do funcionário (**ENTER**) aparecerá a tela que segue:

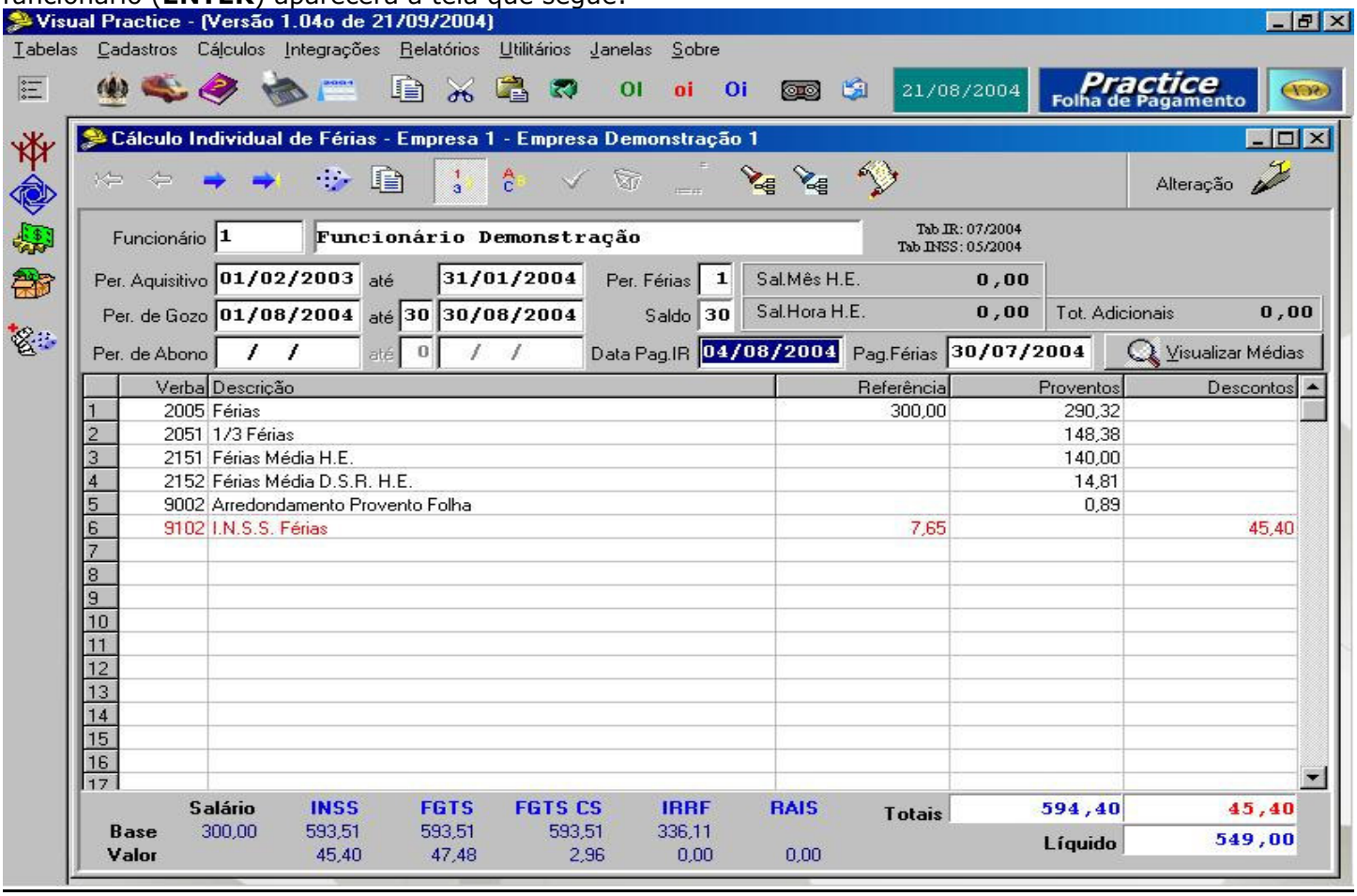

Campo **Empresa** – Informar o código da empresa.
Campo **Funcionário** – Informar o código do funcionário.

Campo **Período Aquisitivo** – Data inicial do período aquisitivo.
Campo **Até** – Data final do período aquisitivo.
Campo **Per. Férias** – Informar quantas vezes o funcionário já gozou férias em relação ao período aquisitivo informado.

Campo **Período de Gozo** – informar data em que iniciará as férias.
Campo **Até** – informar quantidade de dias de férias.
Campo **Saldo** – Quantidade de dias que o funcionário ainda tem direito a gozar de férias, referente ao período aquisitivo informado.

Campo **Período de Abono** – informar data em que iniciará o abono pecuniário.
Campo **Até** – informar quantidade de dias de abono pecuniário.

Campo **Data Pagamento IR** – o sistema trará uma data automaticamente, conforme a data prevista para pagamento do IR referente férias, ou seja, na próxima quarta feira útil após o pagamento das férias. Esta data pode ser alterada.
Campo **Pagamento Férias** – o sistema trará uma data automaticamente, conforme a data prevista para Pagamento das férias, que deve ser 2 (dois) dias úteis antes do início das férias.

Botão **Visualizar Médias** – com este botão habilitado, o sistema demonstrará como foram calculados os valores de médias de horas extras e rendimentos variáveis.

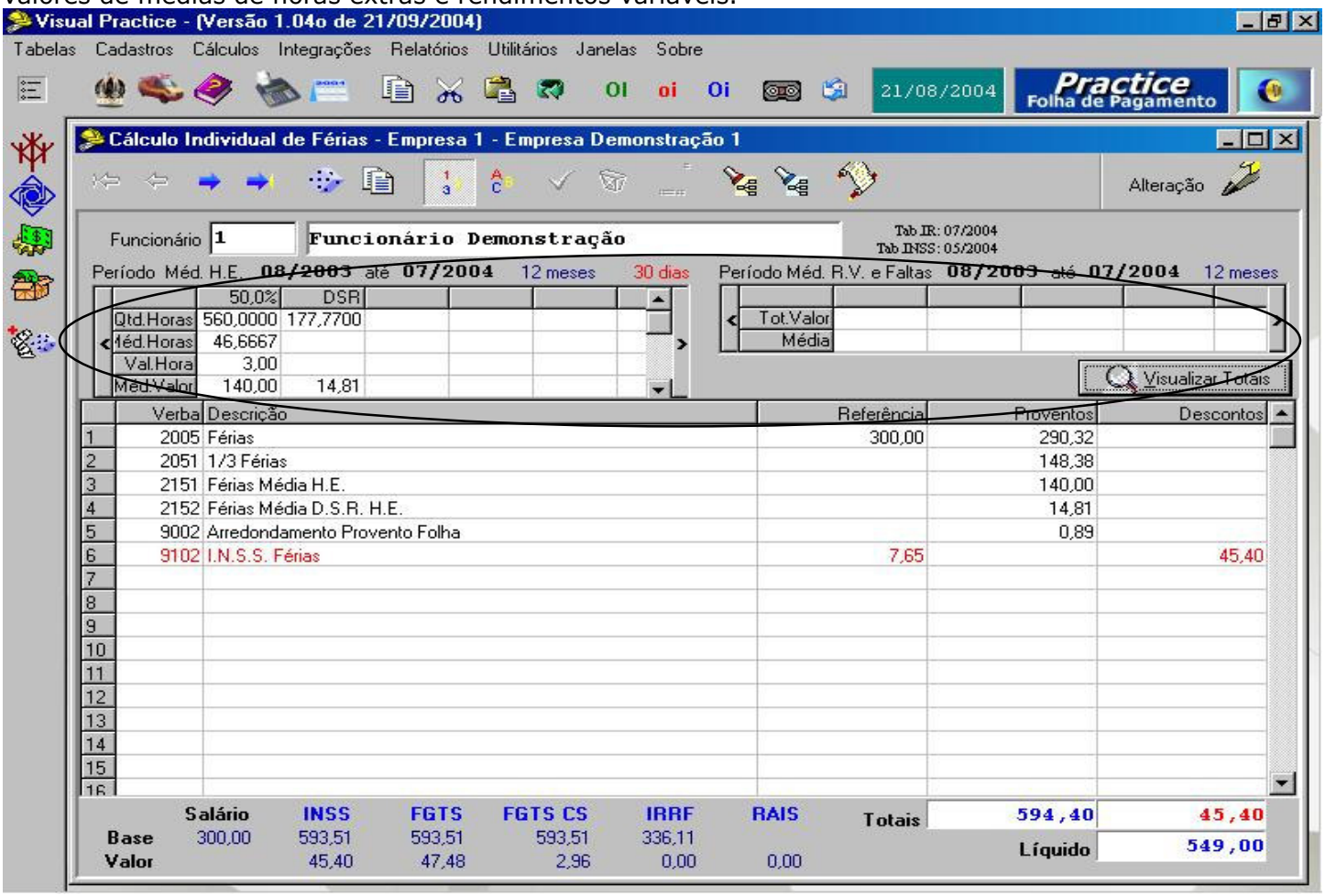

Cálculo/Proporcionalidade

No cálculo de férias é muito importante que seja observado como está informado o campo **Proporcionalidade Férias** no cadastro de empresas.

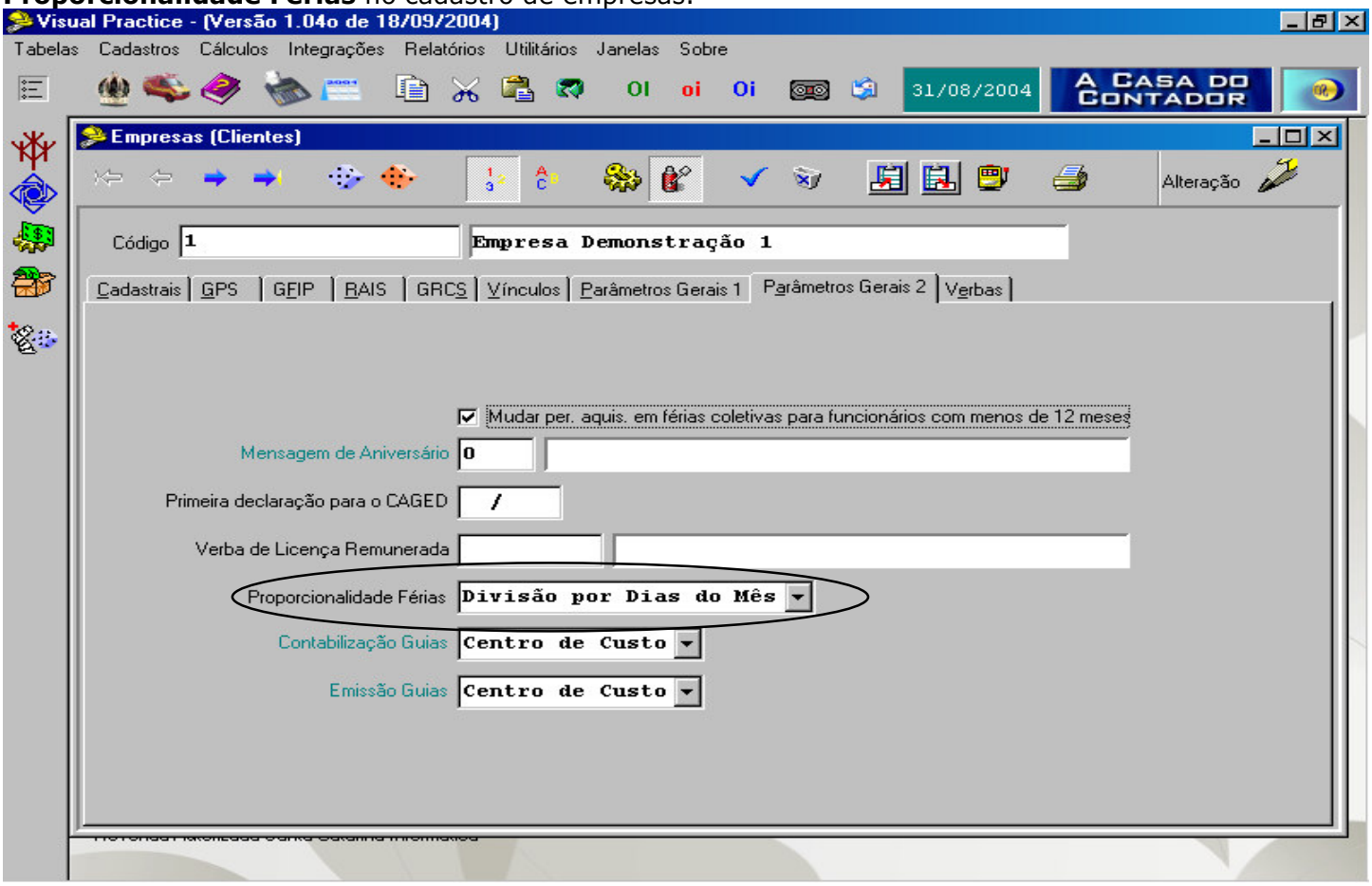

Divisão por dias do Mês: Divide as férias pelos dias do mês no recibo.

Exemplo:

Período de Férias: 15/03/2004 à 13/04/2004
Remuneração: R$ 300,00

Recibo de Férias
Férias = (300,00 / 31 * 17) + (300,00 / 30 * 13) = 164,52 + 130,00 = 294,52
1/3 Férias = 98,17

Recibo Normal

1º Mês
Salário = 300 / 31 * 14 = 135,48
Férias = 294,52 / 31 * 17 = 161,52
1/3 Férias = 53,84

2º Mês
Salário = 300 / 30 * 17 = 170,00
Férias = 300 / 30 * 13 = 130,00
1/3 Férias = 43,33

Notem que desta forma a soma dos valores pagos no recibo de salário é igual ao valor pago nas férias. Se somarmos o valor de férias com o valor de salário no recibo mensal em ambos os meses, o valor da remuneração é igual a 300,00.

Divisão por 30: Divide sempre por 30 no recibo.

Exemplo:
Período de Férias: 15/03/2004 à 13/04/2004
Remuneração: R$ 300,00

Recibo de Férias
Férias = 300,00
1/3 Férias = 100,00

Recibo Normal
1º Mês
Salário = 300 / 30 * 13 = 130,00
Férias = 300 / 30 * 17 = 170,00
1/3 Férias = 56,67

2º Mês
Salário = 300 / 30 * 17 = 170,00
Férias = 300 / 30 * 13 = 130,00
1/3 Férias = 43,33

Legenda dos Ícones na tela de cálculo de férias:

ou **ALT+F9**. Seleção de empresas para efetuar cálculo geral.

ou **CONTROL+F9**. Seleção de funcionários para efetuar cálculo geral.

Mostra informações gerais do funcionário no rodapé da tela de cálculo de folha.

Visualiza histórico de pagamentos por funcionário.

Visualiza funcionário por situação (ex. admissão, demissão, em férias, etc.).

Consulta rápida de funcionários em afastamentos.

Consulta rápida da tabela de **INSS**.

Consulta rápida da tabela de **IR**.

Ícone padrão para gravação. Usado em qualquer tela que necessite confirmação de gravação.

Para inserir verbas de forma manual no **GRID**, teclar **INSERT** seguido de **ENTER.** Caso necessite consultar a tabela de verbas, teclar **F9** (tecla padrão para consulta).
A tecla **PAGEDOWN** efetua o cálculo e grava.
As teclas **CONTROL+F5**, recalcula a folha com as verbas originais associadas.
A tecla **F5** calcula a folha, porém não grava.

Lembramos que na AJUDA (**tecla F1**), estão descritos todos os procedimentos de uso do sistema, disponível em qualquer tela. Procure utiliza-lo para conhecer e melhor operacionalizar os recursos que o sistema dispõe.